

4月
APRIL

健診・教室など

○雲南市役所 代表 Tel.0854-40-1000

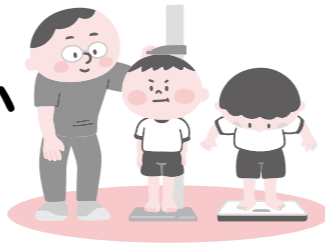

妊婦サロン・育児相談

※市外局番はいずれも 0854 です。

三刀屋子育て支援センター	8日月 9:30～	(問) 子育て家庭支援課 Tel.40-1067 妊婦サロン 10:00～11:00 育児相談 9:30～11:00
加茂子育て支援センター	15日月 9:30～	
掛合子育て支援センター	17日水 9:30～	
大東健康福祉センター	23日火 9:30～	
木次子育て支援センター	26日金 9:30～	

子育て教室

離乳食教室	16日水 9:30～	加茂健康福祉センター	(問) 子育て家庭支援課 Tel.40-1067
-------	------------	------------	-----------------------------

乳幼児健診

乳児健診 (大東町、加茂町)	11日水	木次健康福祉センター	(問) 子育て家庭支援課 Tel.40-1067
乳児健診 (木次町、三刀屋町、吉田町、掛合町)	25日水		
1歳6ヵ月児健診 (大東町、加茂町)	10日水		
3歳児健診 (木次町、三刀屋町、吉田町、掛合町)	18日水		

断酒会

掛合まめなかセンター	17日水	(問) 健康推進課 Tel.40-1045
三刀屋健康福祉センター	29日月	

相談会

こころの健康&もの忘れ相談	3日水 13:00～15:00	雲南保健所	(問) 雲南保健所 Tel.42-9642
アルコールによる困りごと相談	15日月 13:00～15:00		
若者の就労支援事業・フリースペース	4日水 14:00～16:00	三刀屋健康福祉センター	(問) 長寿障がい福祉課 Tel.40-1042
認知症の人と家族の会サロン「色えんぴつ」	4日水 10:00～12:00	雲南保健所	(問) 保健医療政策課 Tel.40-1040
オレンジカフェうんなん (認知症カフェ) (参加料: 300円)	18日水 10:00～11:45	雲南市役所	
就業相談会 (移動ナースバンク)	10日水 13:00～16:00	ハローワーク雲南	(問) 雲南公共職業安定所 Tel.42-0751
雲南サロン「陽だまり」	11日水 10:00～12:00	雲南保健所	(問) 雲南保健所 Tel.42-9666
結婚を希望する独身男女のための結婚相談 結婚相談サロン【要予約】	5、12、19、26日金 13:00～20:00	雲南市役所 3F 相談室	(問) うんなん暮らし推進課 Tel.40-1014
	27日土 10:00～13:00	Aコープきずき店 2F	
子育ての悩み、心配事についての個別相談会 【要予約】	27日土 9:00～	おんせんキャンパス	(問) 教育支援センター Tel.48-0007

子育て支援センターのイベント情報や育児相談、健診、検診、各種教室などについて掲載しています。
取り出してお使いください。

発行・編集／雲南市役所政策企画部広報広聴課 Tel.40-1015 ☎40-1029

子育て関連イベント など

子育て関連イベント

大東町	イベント名	日時	場所	問い合わせ先	予約要否
	子育てサロンぽかぽかひろば	1日月 9:30～11:30	幡屋交流センター	幡屋交流センター Tel.43-2800	
	木馬	4、11、18日水 9:30～12:00	大東子育て支援センター	大東子育て支援センター Tel.43-9500	
	子育て教室「はじめまして よろしくね」	10日水 9:30～11:00	あおぞら保育園 (学童棟)	大東子育て支援センター Tel.43-9500	要予約
	子育てサロンぽっぽ	11日水 9:30～11:30	佐世交流センター	佐世交流センター Tel.43-2110	
	赤ちゃん教室「はじめまして よろしくね」	17日水 9:30～11:00	あおぞら保育園 (学童棟)	大東子育て支援センター Tel.43-9500	要予約
	大東サークル	25日水 9:30～11:00	大東子育て支援センター	大東子育て支援センター Tel.43-9500	要予約

加茂町	イベント名	日時	場所	問い合わせ先	予約要否
	もぐもぐ教室 (スタート前対象離乳食教室)	4日水 10:00～11:00	加茂子育て支援センター	加茂子育て支援センター Tel.49-8355	要予約
	お茶会	5日金 10:00～11:00			
	はじめましての会 (座談会)	10日水 10:00～11:30			
	もぐもぐ教室 (5～6ヵ月児対象離乳食教室)	11日水 10:00～11:30			
	誕生会	17日水 10:00～11:30			
	もぐもぐ教室 (7～8ヵ月児対象離乳食教室)	18日水 10:00～11:30			
	たまごクラブ「妊婦さんサロン」	23日水 10:00～11:30			
	お散歩をしよう!	24日水 10:00～11:30			
	もぐもぐ教室 (9～11ヵ月児対象離乳食教室)	25日水 10:30～12:00			

木次町	イベント名	日時	場所	問い合わせ先	予約要否
	リフレッシュ講座	16日水 13:30～15:30	木次子育て支援センター	木次子育て支援センター Tel.42-2030	要予約
	誕生会	18日水 10:30～11:30			
	トコトコ散歩 お父さん編	20日土 10:00～12:00			
	ころんちゃん (～6ヵ月)	22日月 10:45～11:30			
	ハンドメイド教室	24日水 10:00～12:00			
	ころんちゃん (7ヵ月～1歳)	25日水 10:00～12:00			

三刀屋町	イベント名	日時	場所	問い合わせ先	予約要否
	おはなし会 (0歳から)	19日金 10:00～10:30	三刀屋子育て支援センター	三刀屋子育て支援センター Tel.45-9500	

吉田町	イベント名	日時	場所	問い合わせ先	予約要否
	子育てサロン あいっあいくらぶ 散歩・お花見♪	26日金 9:30～11:30	吉田健康福祉センター	雲南市社会福祉協議会吉田支所 Tel.74-0078	

掛合町	イベント名	日時	場所	問い合わせ先	予約要否
	春のお散歩	19日金 10:00～11:30	多根交流センター	掛合子育て支援センター ☎080-2909-4713	要予約 12日金締切
	お話の日	26日金 10:30～11:00	掛合子育て支援センター		

園(所)開放

大東町	園(所)名	開放日	時間	備考
	あおぞら保育園	月曜日～金曜日 (平日)	9:00～11:00	(※要予約)
	大東保育園	17日水、24日水	9:00～12:00	(試食の予約・前日16:00まで)
	かもめ保育園	毎週金曜日 (5日を除く)	9:00～12:00	(試食の予約・前日16:00まで)
	佐世幼稚園	月曜日～金曜日 (平日) (8日月までを除く)	9:00～11:00	

加茂町	園(所)名	開放日	時間	備考
	たちばら保育園	月曜日～金曜日 (平日)	9:30～11:00	
	みなみかも保育園	月曜日～金曜日 (平日) (9日水まで、26日金を除く)	9:00～12:00	(試食の予約・前日16:00まで)

木次町	園(所)名	開放日	時間	備考
	四ツ葉学園保育所	月曜日～金曜日 (平日)	9:00～11:00	(※要予約)
	ニチイキッズ 雲南さずき保育園	小麦粉粘土 17日水 身体測定 23日水	10:00～11:00	(※要予約)

吉田町	園(所)名	開放日	時間	備考
	吉田保育所	月曜日～金曜日 (平日) (1日月～12日金は除く)	9:30～11:00	(※要予約・前々日まで) ※所の都合でお断りする場合があります。
	田井保育所	月曜日～金曜日 (平日) (4日水までを除く)	9:30～11:30	(※要予約・前日まで)

園(所)庭開放

大東町	園(所)名	開放日
	大東こども園	●
	西こども園	●
	海潮こども園	●
	佐世幼稚園	●

三刀屋町	園(所)名	開放日
	三刀屋こども園	●

吉田町	園(所)名	開放日
	吉田保育所	▲
	田井保育所	▲

木次町	園(所)名	開放日
	斐伊こども園	●
	寺領幼稚園	●
	斐伊保育所	▲
	木次こども園	◆

掛合町	園(所)名	開放日
	掛合保育所	◆

●の施設は土曜日、日曜日
▲の施設は土曜日(午後)、日曜日
◆の施設は日曜日

- 注 意／
1. いずれも行事のあるときは除く
 2. 保護者同伴で利用すること
 3. 水道は使わないこと
 4. ごみは持って帰ること
 5. 小学生以上は遊具を利用しないこと
 6. 使った遊具は片付けること
 7. 利用後は施設を忘れずにすること

