

健診・教室 など

○雲南市役所 代表 ☎0854-40-1000

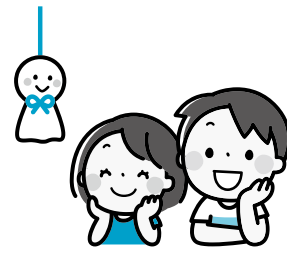

妊婦サロン・育児相談

※市外局番はいずれも 0854 です。

掛合子育て支援センター【要予約】	8日(水)	(問)健康推進課 ☎40-1045
三刀屋子育て支援センター	13日(月)	妊婦サロン 10:00~11:00
斐伊交流センター	17日(金)	育児相談 9:30~11:00
加茂子育て支援センター	20日(月)	
大東健康福祉センター	28日(火)	

子育て教室

離乳食教室	7日(火) 10:00~11:30	加茂健康福祉センター	(問)健康推進課 ☎40-1045
はじめての子育て講座(定員10組)	7日(火) 10:00~12:00 要予約	下熊谷交流センター	(問)子ども家庭支援課 ☎40-1067

乳幼児健診

乳児健診(大東町、加茂町)	9日(木) 13:00~	木次健康福祉センター	(問)健康推進課 ☎40-1045
乳児健診(木次町、三刀屋町、吉田町、掛合町)	30日(木) 13:00~		
1歳6ヵ月児健診(大東町、加茂町)	15日(水) 13:00~		
3歳児健診(木次町、三刀屋町、吉田町、掛合町)	23日(木) 13:00~		

断酒会

吉田ふるさとセンター	2日(木) 19:00~20:00	(問)健康推進課 ☎40-1045
掛合まめなかセンター	15日(水) 19:00~21:00	
三刀屋健康福祉センター	29日(水) 19:00~21:00	

検診

乳がん・子宮頸がん検診【要予約】	24日(金) 8:45~11:30 受付時間 13:15~15:30	三刀屋文化体育館アスパル	(問)保健医療介護連携室 ☎40-1095
結核・肺がん検診	1日(水)	三刀屋町、掛合町	
	3日(金)	大東町	
	3、10日(金)、28日(火)	加茂町	
	29日(水)	木次町	

休日セットがん検診

乳がん・子宮頸がん検診【要予約】	25日(土) 8:45~11:30 受付時間 13:15~15:30	大東地域交流センター
------------------	---------------------------------------	------------

サロンほか

認知症の人と家族の会サロン「色えんぴつ」	2日(木) 10:00~12:00	雲南保健所	(問)保健医療介護連携室 ☎40-1095
雲南サロン「陽だまり」	9、23日(木) 10:00~15:00	雲南保健所	(問)雲南保健所 ☎42-9638
若者の就労支援事業・フリースペース	2日(木) 14:00~16:00	三刀屋健康福祉センター	(問)長寿障がい福祉課 ☎40-1042
オレンジカフェうんなん(認知症カフェ) (参加料:300円)	16日(木) 10:00~11:45	雲南市役所	(問)保健医療介護連携室 ☎40-1095

相談会

就業相談会(移動ナースバンク)	8日(水) 13:00~16:00	ハローワーク雲南	(問)雲南公共職業安定所 ☎42-0751
結婚を希望する独身男女のための結婚相談 結婚相談サロン	3、10、17、24日(金) 10:00~15:00 要予約 25日(土) 10:00~13:00 要予約	雲南市役所 3F 相談室 Aコープきすき店 2F	(問)うんなん暮らし推進課 ☎40-1014
子どもの心の健康相談	10日(金) 10:00~16:00 要予約	雲南保健所	(問)雲南保健所 ☎42-9642
こころの健康&もの忘れ相談	14日(火) 13:00~15:00 要予約		
アルコールによる困りごと相談	20日(月) 13:00~15:00 要予約		
子育ての悩み、心配事についての個別相談会	25日(土) 9:00~ 要予約	おんせんキャンパス	(問)教育支援センター ☎48-0007

献血

雲南警察署	23日(木) 9:30~12:30	(問)市民生活課 ☎40-1031
J A しまね雲南地区本部	14:30~16:30	
雲南市役所	29日(水) 10:00~11:30、13:00~16:30	

子育て支援センターのイベント情報や育児相談、健診、検診、各種教室などについて掲載しています。取り出してお使いください。

※掲載している内容について、新型コロナウイルスの感染拡大予防のため中止・延期となる可能性があります。開催などの詳細は各問い合わせ先に確認してください。

子育て関連イベント など

子育て関連イベント

大東町	イベント名	日時	場所	問い合わせ先	予約要否
大東町	子育て教室「いも苗植え」	1日(水) 9:30~11:00	大東子育て支援センター	大東子育て支援センター ☎43-9500	要予約
	木馬	2、9、16、23日(木) 9:30~12:00	木馬(今年度より移転)	大東子育て支援センター ☎43-9500	
	子育てサロンぽかぽかひろば	6日(月) 9:30~11:30	幡屋交流センター	幡屋交流センター ☎43-2800	
	赤ちゃん教室「おもちゃで遊ぼう!」	8日(水) 9:30~11:00	大東子育て支援センター	大東子育て支援センター ☎43-9500	要予約
	子育てサロンぽっぽ	9日(木) 9:30~11:30	佐世交流センター	佐世交流センター ☎43-2110	
	うしおサークル	10日(金) 9:30~11:00	海潮交流センター	大東子育て支援センター ☎43-9500	要予約
	子育てサロンよちよち	11日(土) 9:30~11:30	久野交流センター	久野交流センター ☎47-0040	
	大東サークル	30日(木) 9:30~11:00	木馬(今年度より移転)	大東子育て支援センター ☎43-9500	要予約

加茂町	イベント名	日時	場所	問い合わせ先	予約要否
加茂町	たんぼひろば「さつま芋の苗を植えよう」	1日(水) 10:00~11:00	加茂子育て支援センター	加茂子育て支援センター ☎49-8355	要予約
	もぐもぐ教室(スタート前)	2日(木) 10:00~11:00			要予約
	たんぼひろば「身体であそぼう」	8日(水) 10:00~11:00			要予約
	もぐもぐ教室(5~6ヵ月児対象離乳食教室)	9日(木) 10:00~11:30			要予約
	お茶会	10日(金) 10:00~11:00			要予約
	誕生会	15日(水) 10:00~11:00			要予約
	もぐもぐ教室(7~8ヵ月児対象離乳食教室)	16日(木) 10:00~11:30			要予約
	ベビーマッサージ	21日(火) 10:00~11:00			要予約
	もぐもぐ教室(9~11ヵ月児対象離乳食教室)	23日(木) 10:30~12:00			要予約
	たまごクラブ「妊婦さんサロン」	28日(火) 10:00~11:00			要予約

木次町	イベント名	日時	場所	問い合わせ先	予約要否
木次町	歯の教室(1歳~)	2日(木) 10:00~12:00	木次子育て支援センター	木次子育て支援センター ☎42-2030	要予約
	抱っことおんぶの体験会	3日(金) 10:00~12:00			要予約
	離乳食教室(5~8ヵ月)	7日(火) 10:30~12:00			要予約
	リフレッシュ講座「骨盤矯正」(6ヵ月未満)	8日(水) 13:30~15:30			要予約
	トコトコ散歩	10日(金) 10:30~11:30			要予約
	スライムあそび(1歳~)	13日(月) 10:30~11:30			要予約
	誕生会	16日(木) 10:30~11:30			要予約
	ベビーマッサージ(2~8ヵ月)	21日(火) 9:30~11:30			要予約
	Heart飯「幼児食編」	22日(水) 10:30~12:00			要予約
	Chanみきママのハンドメイド教室	23日(木) 10:00~12:00			要予約
	ミュージックケア(年齢不問)	28日(火) 10:00~11:00			要予約
	リフレッシュ講座「整体」(年齢不問)	29日(水) 9:30~11:30			要予約

三刀屋町	イベント名	日時	場所	問い合わせ先	予約要否
三刀屋町	おはなし会	23日(木) 10:00~10:30	三刀屋子育て支援センター	三刀屋子育て支援センター ☎45-9500	

吉田町	イベント名	日時	場所	問い合わせ先	予約要否
吉田町	子育てサロン あいふあいくらぶ 初夏の遠足(^^)	17日(金) 9:30~11:30	吉田健康福祉センター	雲南市社会福祉協議会吉田支所 ☎74-0078	

掛合町	イベント名	日時	場所	問い合わせ先	予約要否
掛合町	リフレッシュ教室	9日(木) 10:00~11:00	掛合子育て支援センター	掛合子育て支援センター ☎080-2909-4713	要予約
	お話の日	17日(金) 10:30~11:00			2日(木)まで
	リサイクル会	21日(火)、22日(水) 9:30~16:30			

園(所)開放

大東町	施設名	月曜日~金曜日(平日)	9:00~11:00(※要予約)
大東町	あおぞら保育園	月曜日~金曜日(平日)	9:00~11:00(※要予約)
	大東保育園	毎週水曜日	9:00~12:00(試食の予約・前日16:00まで)
	かもめ保育園	毎週金曜日	9:00~12:00(試食の予約・前日16:00まで)
	佐世幼稚園	9日(木)	9:00~11:00
	海潮こども園	10日(金)	9:00~11:00
	西こども園	13日(月)	9:30~11:00

加茂町	施設名	月曜日~金曜日(平日)	9:30~11:00
加茂町	たちばら保育園	月曜日~金曜日(平日)	9:30~11:00
	みなみかも保育園	月曜日~金曜日(平日)	9:00~12:00(試食の予約・前日16:00まで)
	加茂こども園	21日(火)	9:30~11:00(※要予約・15日(水)正午まで)

木次町	施設名	24日(金)	9:00~11:00
木次町	斐伊こども園	24日(金)	9:00~11:00

三刀屋町	施設名	3日(金)	9:00~10:30(※要予約・2日(木)正午まで)
三刀屋町	三刀屋こども園	3日(金)	9:00~10:30(※要予約・2日(木)正午まで)
	三刀屋保育所	8日(水)	10:00~(1時間程度)

吉田町	施設名	月曜日~金曜日(平日)	9:30~11:00(※要予約・前日まで)
吉田町	吉田保育所	月曜日~金曜日(平日)	9:30~11:00(※要予約・前日まで)
	田井保育所	月曜日~金曜日(平日) (10日(金)を除く)	9:30~11:30(※要予約・前日まで)

掛合町	施設名	15日(水)	9:00~12:00(※試食会の予約・8日(木)まで)
掛合町	掛合保育所	15日(水)	9:00~12:00(※試食会の予約・8日(木)まで)

園(所)庭開放

大東町	施設名	●	○
大東町	大東こども園	●	○
	西こども園	●	
	海潮こども園	●	
	佐世幼稚園	●	

吉田町	施設名	▲	▲
吉田町	吉田保育所	▲	▲
	田井保育所	▲	▲

木次町	施設名	●	◆
木次町	寺領幼稚園	●	
	斐伊保育所	▲	◆
	木次こども園	◆	

- の施設は土曜日、日曜日
○の施設は土曜日、日曜日(※要予約)
▲の施設は土曜日(午後)、日曜日
◆の施設は日曜日
- 注 意/
1. いずれも行事のあるときは除く
2. 保護者同伴で利用すること
3. 水道は使わないこと
4. ごみは持って帰ること
5. 小学生以上は遊具を利用しないこと
6. 使った遊具は片付けること
7. 利用後は施設を忘れずにすること