雲南市

平成２６年度
雲南市防災ハザードマップ
（波多地区）

災害避難地図

この地図は、大雨により土砂災害が発生するおそれのある区域や各地区の避難場所を示し、市民のみなさまの安全な避難に役立つように作成したものです。
なお、雨の降り方や土地の状態、小河川の氾濫などによって地図に示した区域以外の場所でも浸水や土砂災害のおそれがありますので注意が必要です。危険を感じたら早めの避難を心がけましょう。
また、周囲の状況から避難所まで行くことに危険を伴う場合は、少しでも安全な場所に避難しましょう。

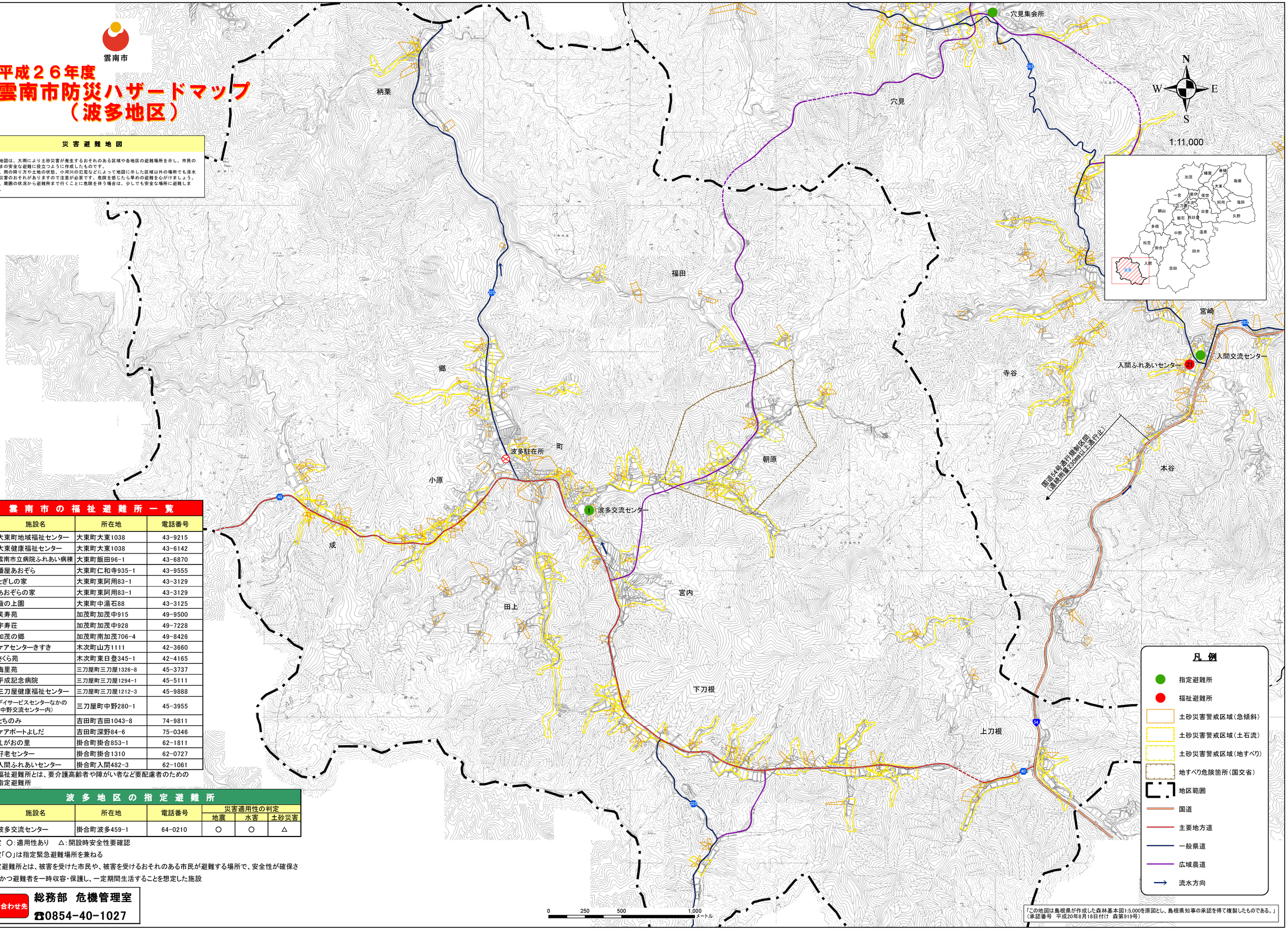

「この地図は島根県が作成した森林基本図1:5,000を原図とし、島根県知事の承認を得て複製したものである。」
（承認番号　平成20年8月18日付け　森第919号）

雲南市の福祉避難所一覧

No.	施設名	所在地	電話番号
1	大東町地域福祉センター	大東町大東1038	43-9215
2	大東健康福祉センター	大東町大東1038	43-6142
3	雲南市立病院ふれあい病棟	大東町飯田96-1	43-6870
4	幡屋あおぞら	大東町仁和寺935-1	43-9555
5	とぎしの家	大東町東阿用83-1	43-3129
6	あおぞらの家	大東町東阿用83-1	43-3129
7	簸の上園	大東町中湯石88	43-3125
8	笑寿苑	加茂町加茂中915	49-9500
9	宇寿荘	加茂町加茂中928	49-7228
10	加茂の郷	加茂町南加茂706-4	49-8426
11	ケアセンターきすき	木次町山方1111	42-3660
12	さくら苑	木次町東日登345-1	42-4165
13	梅里苑	三刀屋町三刀屋1326-8	45-3737
14	平成記念病院	三刀屋町三刀屋1294-1	45-5111
15	三刀屋健康福祉センター	三刀屋町三刀屋1212-3	45-9888
16	デイサービスセンターなかの（中野交流センター内）	三刀屋町中野280-1	45-3955
17	とちのみ	吉田町吉田1043-8	74-9811
18	ケアポートよしだ	吉田町深野84-6	75-0346
19	えがおの里	掛合町掛合853-1	62-1811
20	好老センター	掛合町掛合1310	62-0727
21	入間ふれあいセンター	掛合町入間482-3	62-1061

※　福祉避難所とは、要介護高齢者や障がい者など要配慮者のための指定避難所

波多地区の指定避難所

No.	施設名	所在地	電話番号	災害適用性の判定		
				地震	水害	土砂災害
1	波多交流センター	掛合町波多459-1	64-0210	○	○	△

※判定　○：適用性あり　△：開設時安全性要確認
※判定「○」は指定緊急避難場所を兼ねる
※指定避難所とは、被害を受けた市民や、被害を受けるおそれのある市民が避難する場所で、安全性が確保され、かつ避難者を一時収容・保護し、一定期間生活することを想定した施設

問い合わせ先
総務部　危機管理室
☎0854-40-1027