

8月 月間スケジュール

日/曜	事業・イベント名、場所、時間など
1 (火)	胃がん検診(斐伊公民館 7:30~) 子育てサロン「木馬」(地域福祉センターおおぎ 9:30~)
2 (水)	胃がん検診(中野多目的集会センター 9:00~) 第5回禁煙教室(木次健康福祉センター 19:00~) サンサン教室(掛合公民館 9:30~) 保育園開放日(大東保育園 給食予約制) つくしっこ広場(加茂子育て支援センター 10:00~) 保育園開放・子育て相談(かけや夢の子園)
3 (木)	乳児健診[対象:木次、三刀屋、掛合、吉田](木次健康福祉センター 4か月13:00~、10か月13:45~) 断酒会(吉田ふるさとセンター 19:00~) 胃がん検診(かもてらす 7:15~) のびのび教室(大東健康福祉センター 9:30~) サンサン教室(人間公民館 9:30~) 保育所開放(吉田保育所・田井保育所 9:30~) 子育てサロン「木馬」(地域福祉センターおおぎ 9:30~) すくすく育児相談(木次町子育て支援センター 9:30~) わくわくおはなし会「おはなしシェフ小田川美由紀さんを迎えて」(三刀屋子育て支援センター 10:00~)
4 (金)	年金相談(三刀屋総合センター 10:00~12:00、13:00~15:00) 年金手帳、年金証書、印鑑などを持参してください。 【問】松江社会保険事務所 ☎0852-26-2800 胃がん検診(波多公民館 8:30~) 妊婦・赤ちゃん相談(三刀屋健康福祉センター 10:00~) 保育園開放(かもめ保育園・あおぞら保育園 給食予約制) 妊婦・赤ちゃん相談(三刀屋健康福祉センター 10:00~)
5 (土)	第58回島根県消防大会(ラメール) 親子小だたら操業体験 7日まで(和鋼生産研究開発施設) 【問】鉄の歴史村地域振興事業団 ☎0854-74-0311 子育て支援センター・出前保育(温泉公民館) 社協子育てサロン「一宮地区」(一宮転作研修センター 10:00~) 七夕まつり(かけや夢の子園)
6 (日)	第50回島根県消防操法大会(斐伊川河川敷) 大東七夕祭り(大東地区商店街 19:30~) 就職フェアしまね(ビッグハート出雲 セミナー10:30~、就職面接会13:00~) 【問】(財)ふるさとしまね定住財団 ☎0852-28-0691
7 (月)	断酒会(かもてらす 18:30~20:30) 赤ちゃん相談(木次健康福祉センター 9:30~) はたや子育てサロン「ほかほかひろば」(幡屋公民館 9:30~)

日/曜	事業・イベント名、場所、時間など
8 (火)	のびのび広場・育児相談(加茂子育て支援センター) 子宮がん・乳がん検診(西日登公民館 13:00~) 基本健診「大東地区」(雲南総合病院 8:30~、13:00~) まめなくらぶ(松笠公民館 10:00~) 子育て活動・地域サークル(阿用公民館 9:30~) 子育てサロン「木馬」(地域福祉センターおおぎ 9:30~) 断酒会(地域福祉センターおおぎ 19:00~)
9 (水)	レニングラード国立舞臺サカス(アスパル15:00~、19:00~) こころの健康&もの忘れ相談(島根県雲南保健所13:00~予約制) つくしっこ広場(加茂子育て支援センター 10:00~) 基本健診「大東地区」(雲南総合病院 8:30~、13:00~) 離乳食教室(好老センター 10:00~) 水中ウォーク(三刀屋健康福祉センター 10:15~) 赤ちゃんくらぶ♪(吉田健康福祉センター 10:00~) 子育て活動・地域サークル(久野公民館 9:30~) 保育園開放(大東保育園 給食予約制) 子育てサークルkiss-kids「夏休みの工作を作ろう!」(kiss-kids 10:00~) 社協子育てサロン「にこにこクラブ」(西日登公民館 10:00~) 保育園開放(かけや夢の子園) 川遊びとソーメン流し(多根公民館 9:40~)
10 (木)	乳児健診[対象:大東・加茂](大東健康福祉センター 4か月13:00~、10か月13:45~) まめなくらぶ(多根生活改善センター 10:00~) 子育てサロン「木馬」(地域福祉センターおおぎ 9:30~)
11 (金)	難病専門相談事業(奥出雲健康福祉センター 13:00~) 【問】島根県雲南保健所 胃がん検診(飯石雲見の里文化伝承館 9:00~) 保育園開放(かもめ保育園・あおぞら保育園 給食予約制) 子育て相談(大東町子育て支援センター 10:00~17:00) 子育てサロン「うしお」(桂荘 9:30~) お楽しみ会「幼児プール遊び」(三刀屋子育て支援センター 10:00~)
12 (土)	就職フェアしまね(くにびきメッセ セミナー 10:30~、就職面接会 13:00~) 【問】(財)ふるさとしまね定住財団 ☎0852-28-0691 海潮温泉神代神楽の夕べ(古代鉄歌謡館 20:00~)
13 (日)	第50回加茂町野球大会(スポーツの丘野球場) 15日まで 掛合町ふるさと交流会(まめなかセンターほか)

ジューール

開催場所

- 大・・・大東町
- 木・・・木次町
- 吉・・・吉田町
- 他・・・その他
- 加・・・加茂町
- 三・・・三刀屋町
- 掛・・・掛合町

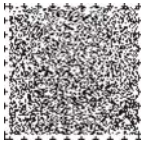

日/曜	事業・イベント名、場所、時間など
14 (月)	雲南市成人式(アスパル 9:30~) 八重滝まつり(八重滝)
15 (火)	龍頭が滝まつり(龍頭が滝 11:00~) 交通事故巡回相談(出雲市役所 9:00~15:00) 【問】交通事故相談所 ☎0852-22-5102
16 (水)	断酒会(まめなかセンター 19:00~) 保育園開放(かけや夢の子園) 子育て支援センター出前保育(日登公民館 10:00~)
17 (木)	子宮がん・乳がん検診(大東健康福祉センター 9:00~、13:00~) 親子健康教室(佐世公民館 9:30~) 子育て活動・地域サークル(佐世公民館 9:30~) 子育てサロン「木馬」(地域福祉センターおおぎ 9:30~)
18 (金)	献血(雲南消防本部 9:00~11:15、ホシザキ電機第1工場 12:00~13:00、雲南市役所本庁舎 14:30~15:30、島根三洋工業(株) 16:15~18:00) 子宮がん・乳がん検診(大東健康福祉センター 9:00~、13:00~) さわやかクラブ(好老センター 10:00~) リフレッシュ教室(三刀屋健康福祉センター 13:30~) 子育て活動・地域サークル(地域福祉センターおおぎ 9:30~) 保育園開放(かもめ保育園・あおぞら保育園 給食予約制) 赤ちゃん広場[1歳半まで]「水遊びをしよう!」(三刀屋子育て支援センター 10:00~)
19 (土)	保育所開放(吉田・田井保育所) 子育てサークルkiss-kids夏まつり(kiss-kids 17:00~)
20 (日)	掛合恵比寿祭 社協子育てサロン「鍋山地区」(鍋山サブセンター 10:00~)
21 (月)	アルコールによる困りごと相談(島根県雲南保健所 13:00~予約制) 胃がん検診(大東健康福祉センター 7:30~) 親子健康教室(阿用公民館 9:30~) 断酒会(木次町下熊谷地域福祉サブセンター 19:00~) 子育て活動・地域サークル(幡屋公民館 9:30~)
22 (火)	子宮がん・乳がん検診(木次健康福祉センター 9:00~、13:00~) 胃がん検診(三刀屋公民館 9:00~) 離乳食教室(大東健康福祉センター 9:30~) 吉田町健診結果報告会(町内各地 25日まで) 子育てサロン「木馬」(地域福祉センターおおぎ 9:30~)

日/曜	事業・イベント名、場所、時間など
23 (水)	1歳6か月・3歳児健診[対象:大東・加茂](かもてらす 1歳6か月13:00~、3歳 14:00~) 定期巡回児童相談(三刀屋健康福祉センター 10:00~16:00) つくしっこ広場(加茂子育て支援センター 10:00~) サンサン教室(波多公民館 9:30~) 保育園開放(大東保育園 給食予約制) 社協子育てサロン「にこにこクラブ」(高齢者コミュニティセンター 10:00~) 保育園開放・昼食試食会(かけや夢の子園)
24 (木)	献血(シャティギフトこばやし 9:00~10:30、平成記念病院12:00~13:30、三刀屋総合センター 14:00~15:00) 子宮がん・乳がん検診(松笠公民館 10:00~、仁寿会 13:00~) のびのび教室(大東健康福祉センター 9:30~) 子育てサロン「木馬」(地域福祉センターおおぎ 9:30~) すくすく育児相談(木次町子育て支援センター 9:30~)
25 (金)	まめなくらぶ(好老センター 10:00~) 保育園開放(かもめ保育園・あおぞら保育園 給食予約制) 子育て相談(大東町子育て支援センター 10:00~17:00) あそぼう広場[1歳半から]「しゃぼんだまで遊ぼう!」(三刀屋子育て支援センター 10:00~)
26 (土)	
27 (日)	ピリオネア夏の音楽祭(ラメール 15:00~)
28 (月)	胃がん検診(大東健康福祉センター 7:30~)
29 (火)	断酒会(三刀屋健康福祉センター 19:00~) まめなくらぶ(人間公民館 10:00~) 子育てサロン「木馬」(地域福祉センターおおぎ 9:30~)
30 (水)	思春期精神保健相談(島根県雲南保健所 13:30~ 予約制) 胃がん検診(鍋山サブセンター 9:00~) 赤ちゃん相談(大東健康福祉センター 9:30~) つくしっこ広場(加茂子育て支援センター 10:00~) 保育園開放(大東保育園 給食予約制) 保育園開放(かけや夢の子園)
31 (木)	1歳6ヶ月・3歳児健診[対象:木次、三刀屋、掛合、吉田](三刀屋健康福祉センター 受付1歳6ヶ月13:00~、3歳児14:00~) 胃がん検診(一宮転作研修センター 9:00~) 子育てサロン「木馬」(地域福祉センターおおぎ 9:30~)

問い合わせ(市外局番は0854)

各種健診に関する事

健康福祉部健康推進課	☎40-1045
大東健康福祉センター	☎43-6142
加茂健康福祉センターかもてらす	☎49-8612
木次健康福祉センター	☎40-1083
三刀屋健康福祉センター	☎45-9501
吉田健康福祉センター	☎74-0215
掛合健康福祉センター/好老センター	☎62-0056
掛合町まめなかセンター	☎62-0231

島根県雲南保健所 ☎42-2800

子育て活動に関する事

健康福祉部子育て支援課	☎40-1044
大東町地域福祉センターおおぎ	☎43-5610
大東町子育て支援センター(あおぞら保育園内)	☎43-9500
大東保育園	☎43-6132
かもめ保育園	☎43-3010
加茂子育て支援センター	☎49-6723
雲南市社会福祉協議会加茂支部	☎49-7306
木次町子育て支援センター	☎42-2030
子育てサークルkiss-kids 奥井	☎42-3988

雲南市社会福祉協議会木次支部 ☎42-9080
雲南市社会福祉協議会三刀屋支部 ☎45-3659
三刀屋子育て支援センター(三刀屋健康福祉センター内) ☎45-9501
赤ちゃんくらぶ♪(吉田健康福祉センター内) ☎74-0215
かけや夢の子園 ☎62-9900

イベント・その他

雲南市議会事務局 ☎40-1004
大東体育文化センター ☎43-2130
雲南市大東町民体育館 ☎43-5511
大東農村改善センター『桂荘』 ☎43-2414
雲南市加茂文化ホール・ラメール ☎49-8500

加茂B&G海洋センター ☎49-7100
雲南市木次体育館 ☎42-0375
木次経済文化会館チエリヴァホール ☎42-1155
三刀屋文化体育館アスパル ☎45-9222
吉田勤労者体育センター ☎74-0211
吉田公民館 ☎74-0219
吉田町田井公民館 ☎75-0312
雲南市掛合体育館 ☎62-0013
雲南市立大東図書館 ☎43-6131
雲南市立木次図書館 ☎42-1021
雲南市立加茂図書館 ☎49-8739

SPコードとは音声読み上げ用のバーコードです。このコードを専用装置で読み取ることで、記録されている情報を音声に変換することができます。

