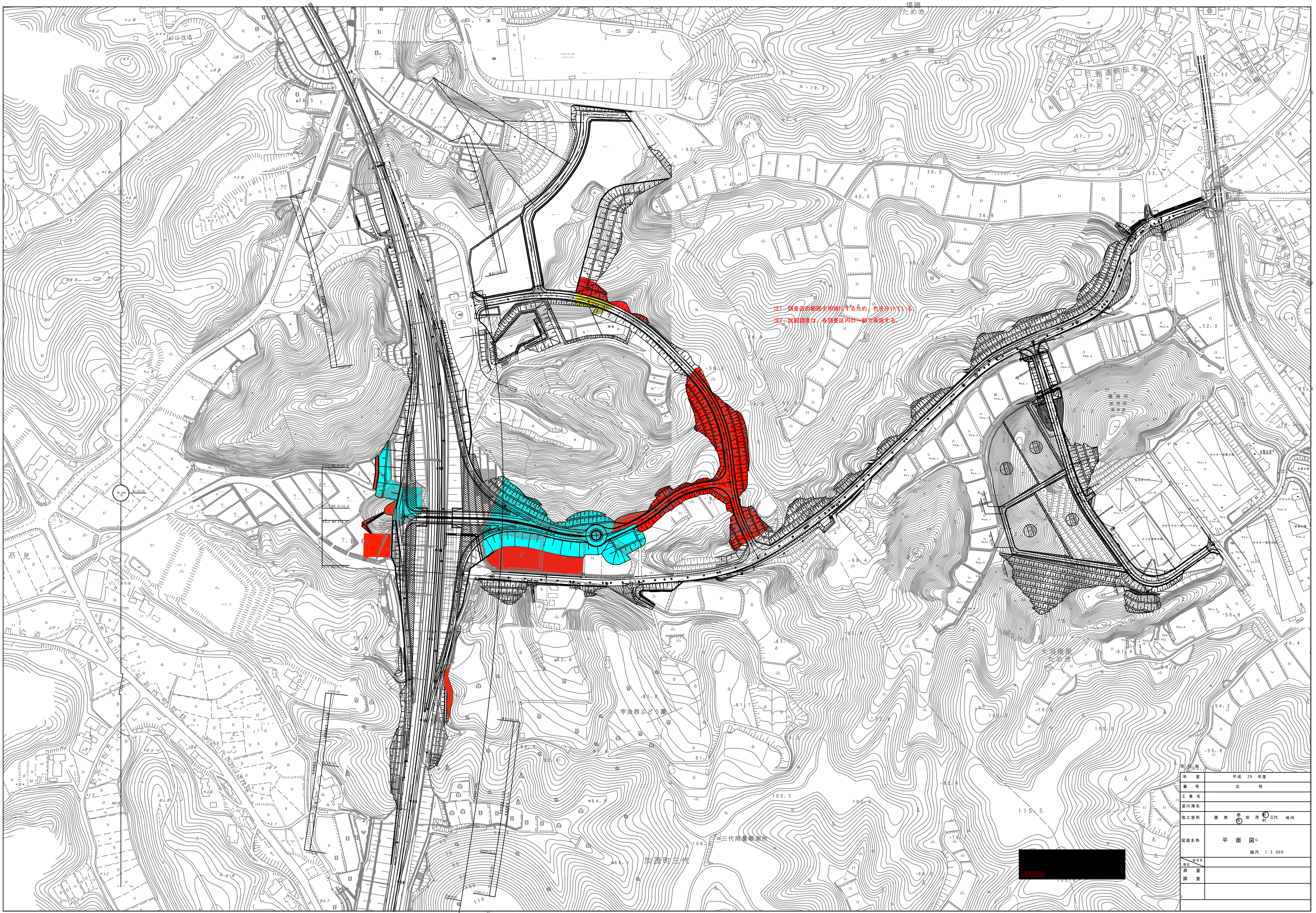

注1：調査区の範囲を明確にするため、色を分けている。
注2：試掘調査は、各調査区内の一部で実施する。
堤廻
ため池
市道立平線
宇治西ぶどう園
三代雨量観測所
加茂町三代
115.5
103.3
105.0

年　度	平成　29　年度
番　号	災　　号
工事名	
道川港名	
施工箇所	雲南 郡 [✓ 市] 加茂 [✓ 町] 村 三代 地内
図面名称	平面図 縮尺　1：2,000
会社名 / 項目	
測　量	
調　査	

[redacted]